

DEPARTEMENT DES BOUCHES DU RHONE  
Commune de MEYRARGUES  
Section AP - parcelles origines n°31 et 32  
Lieu-Dit " Le Moulin "

### PLAN DE SITUATION DU LOT

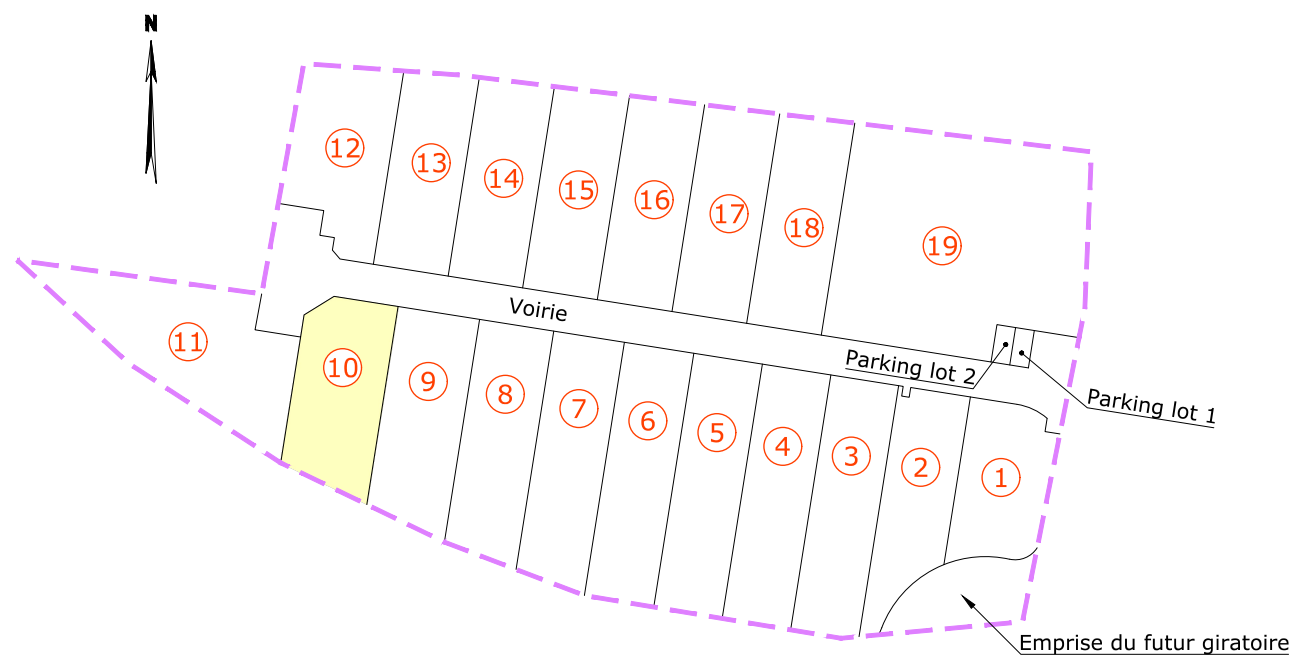

Echelle : 1/1000°



Périmètre du lotissement

DEPARTEMENT DES BOUCHES DU RHONE  
Commune de MEYRARGUES  
Section AP - parcelles origines n°31 et 32  
Lieu-Dit " Le Moulin "

### LOTISSEMENT "Le Moulin"

AUTORISATION DU PERMIS D'AMENAGER DU 02/03/2020 : N° PA 13 059 19 M0005

### PLAN DE VENTE DU LOT N° 10

Lot	N° Cadastre	tiré de	Superficie	Surface Emprise au Sol maximale
10	---	AP 32	290 m <sup>2</sup>	69 m <sup>2</sup>

#### S.C.P. Michel BEAUMET & Marc FRAISSE

**GEOMETRES-EXPERTS FONCIER D.P.L.G. ASSOCIES**

Membres de l'Ordre des Géomètres-Experts  
Inscrits sous les n° 03827 et 05336



Parc d'Activité l'Agora - Bât E.6  
Chemin de Champs de Pruniers

04100 MANOSQUE

Tél : 04 92 72 14 59





Fax : 04 92 72 68 49

Email : beaumet-fraisse@orange.fr

DEPARTEMENT DES BOUCHES DU RHONE  
 Commune de MEYRARGUES  
 Section AP - parcelles origines n°31 et 32  
 Lieu-Dit " Le Moulin "

LOTISSEMENT de 19 Lots

PLAN DE VENTE DU LOT N° 10

-  Périmètre du Lotissement
-  Limite de lot
-  Zone d'implantation des constructions
-  Entrée du lot

LOCALISATION DE L'ASSIETTE DES SERVITUDES

à créer et à confirmer par acte notarié :

Repérage	Nature	Fonds Dominant	Fonds Servant
	tréfonds pour réseau E.P. (largeur 1.50m)	Lotissement	Lots 2-3-4-5-6-7-8 9-10-12-13-14 15-16-17-18

-  Limite du lot
-  Limite suivant application cadastrale, n'ayant pas fait l'objet d'un bornage contradictoire

Rattachement des coordonnées : - planimétrie : RGF93 - CC44 - altimétrie : NGF - IGN 1969	<b>ECHELLE : 1/200</b>
REF : 19-084_LOT 10	le : ----

**S.C.P. Michel BEAUMET & Marc FRAISSE**

**GEOMETRES-EXPERTS FONCIER D.P.L.G. ASSOCIES**  
 Membres de l'Ordre des Géomètres-Experts  
 Inscrits sous les n° 03827 et 05336



Parc d'Activité l'Agora - Bât E.6  
 Chemin de Champs de Pruniers  
 04100 MANOSQUE  
 Tél : 04 92 72 14 59  
 Fax : 04 92 72 68 49  
 Email : beaumet-fraisse@orange.fr

**GEOMETRE-EXPERT**  
 CONSEILLER VALORISER GARANTIR

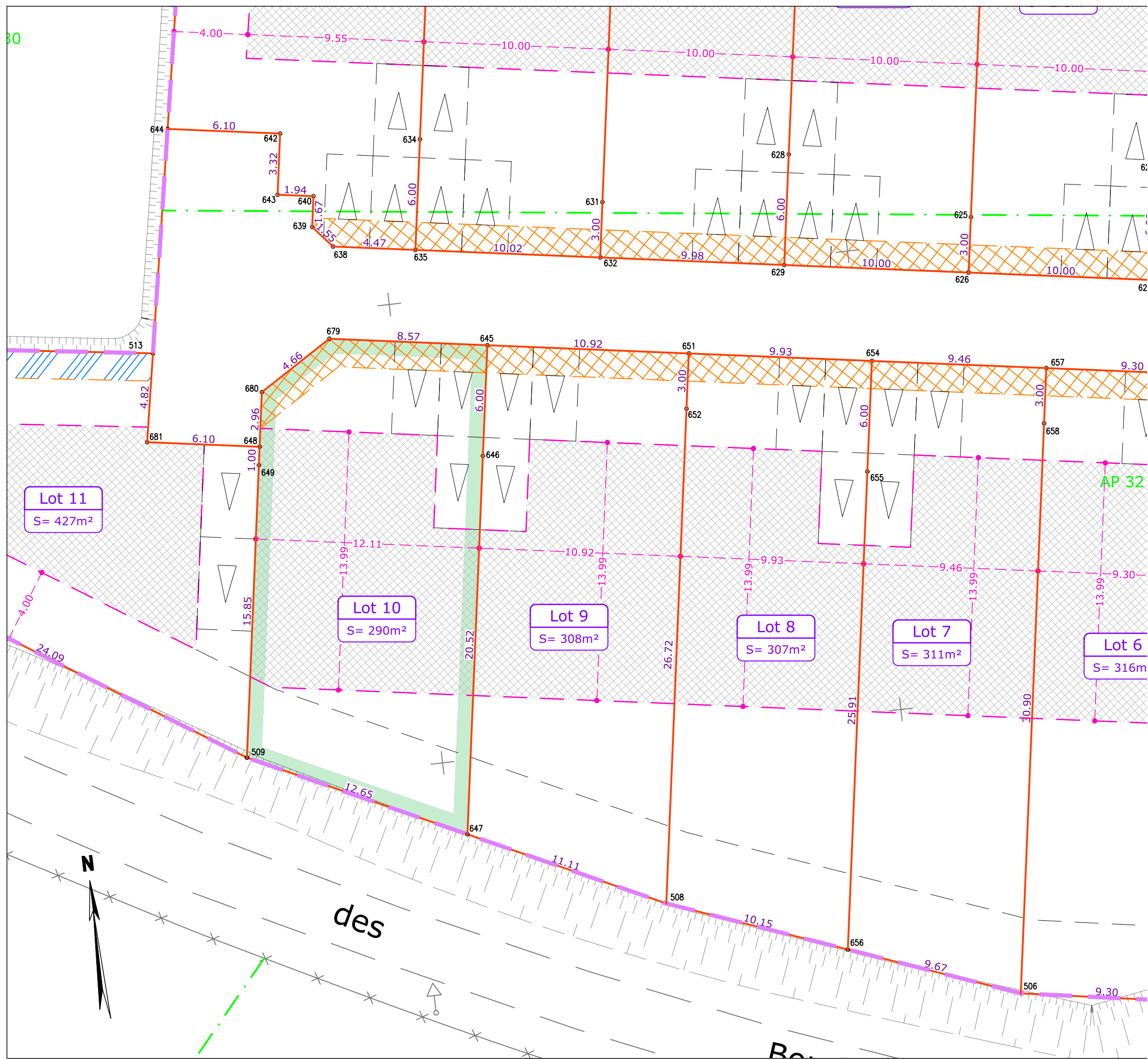

Lot 11  
S= 427m<sup>2</sup>

Lot 10  
S= 290m<sup>2</sup>

Lot 9  
S= 308m<sup>2</sup>

Lot 8  
S= 307m<sup>2</sup>

Lot 7  
S= 311m<sup>2</sup>

Lot 6  
S= 316m<sup>2</sup>

AP 32