

DEPARTEMENT DES BOUCHES DU RHONE
 Commune de MEYRARGUES
 Section AP - parcelles origines n°31 et 32
 Lieu-Dit " Le Moulin "

PLAN DE SITUATION DU LOT

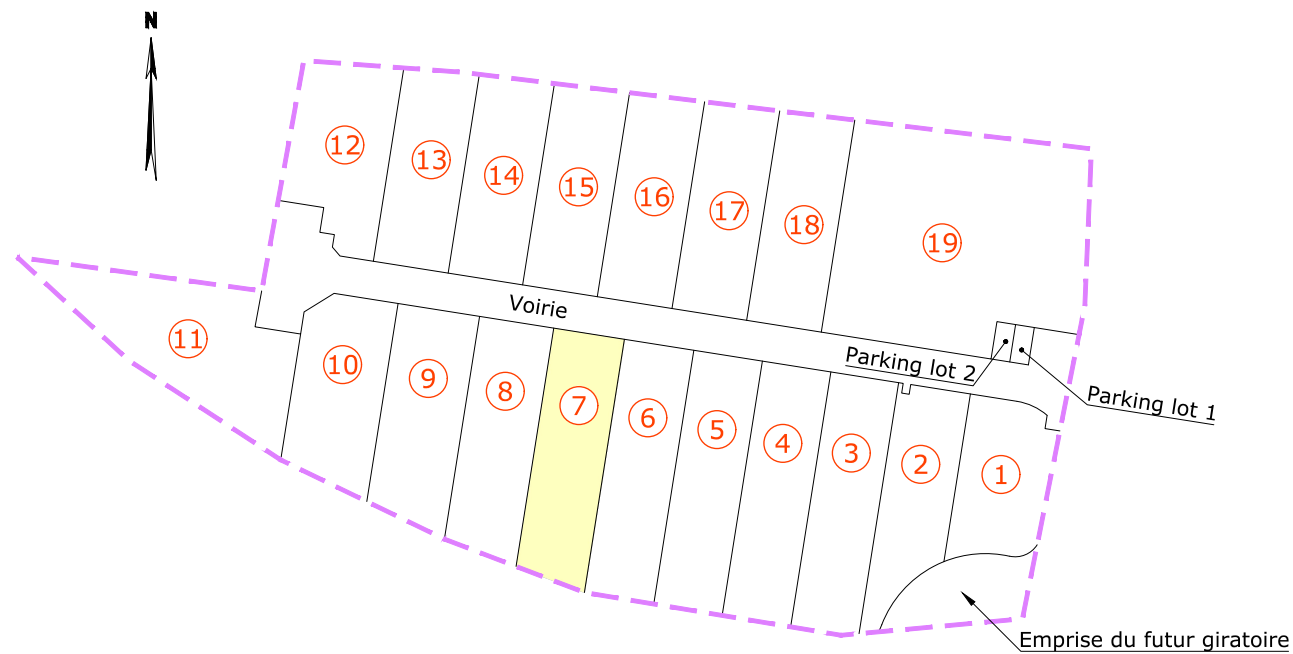

Echelle : 1/1000°



Périmètre du lotissement

DEPARTEMENT DES BOUCHES DU RHONE
 Commune de MEYRARGUES
 Section AP - parcelles origines n°31 et 32
 Lieu-Dit " Le Moulin "

LOTISSEMENT "Le Moulin"

AUTORISATION DU PERMIS D'AMENAGER DU 02/03/2020 : N° PA 13 059 19 M0005

PLAN DE VENTE
 DU LOT N° 7

Lot	N° Cadastre	tiré de	Superficie	Surface Emprise au Sol maximale
7	---	AP 32	311 m ²	69 m ²

S.C.P. Michel BEAUMET & Marc FRAISSE

GEOMETRES-EXPERTS FONCIER D.P.L.G. ASSOCIES

Membres de l'Ordre des Géomètres-Experts
 Inscrits sous les n° 03827 et 05336







GEOMETRE-EXPERT
 CONSEILLER VALORISER GARANTIR

Parc d'Activité l'Agora - Bât E.6
 Chemin de Champs de Pruniers
 04100 MANOSQUE
 Tél : 04 92 72 14 59
 Fax : 04 92 72 68 49
 Email : beaumet-fraisse@orange.fr

DEPARTEMENT DES BOUCHES DU RHONE
Commune de MEYRARGUES
Section AP - parcelles origines n°31 et 32
Lieu-Dit " Le Moulin "

LOTISSEMENT de 19 Lots

PLAN DE VENTE DU LOT N° 7

-  Périimètre du Lotissement
-  Limite de lot
-  Zone d'implantation des constructions
-  Entrée du lot

LOCALISATION DE L'ASSIETTE DES SERVITUDES

à créer et à confirmer par acte notarié :

Repérage	Nature	Fonds Dominant	Fonds Servant
	tréfonds pour réseau E.P. (largeur 1.50m)	Lotissement	Lots 2-3-4-5-6-7-8 9-10-12-13-14 15-16-17-18

-  Limite du lot
-  Limite suivant application cadastrale, n'ayant pas fait l'objet d'un bornage contradictoire

Rattachement des coordonnées : - planimétrie : RGF93 - CC44 - altimétrie : NGF - IGN 1969	ECHELLE : 1/200
REF : 19-084_LOT 7	le : ----

S.C.P. Michel BEAUMET & Marc FRAISSE

GEOMETRES-EXPERTS FONCIER D.P.L.G. ASSOCIES
Membres de l'Ordre des Géomètres-Experts
Inscrits sous les n° 03827 et 05336



Parc d'Activité l'Agora - Bât E.6
Chemin de Champs de Pruniers
04100 MANOSQUE
Tél : 04 92 72 14 59
Fax : 04 92 72 68 49
Email : beaumet-fraisse@orange.fr

GÉOMÈTRE-EXPERT
CONSEILLER VALORISER GARANTIR

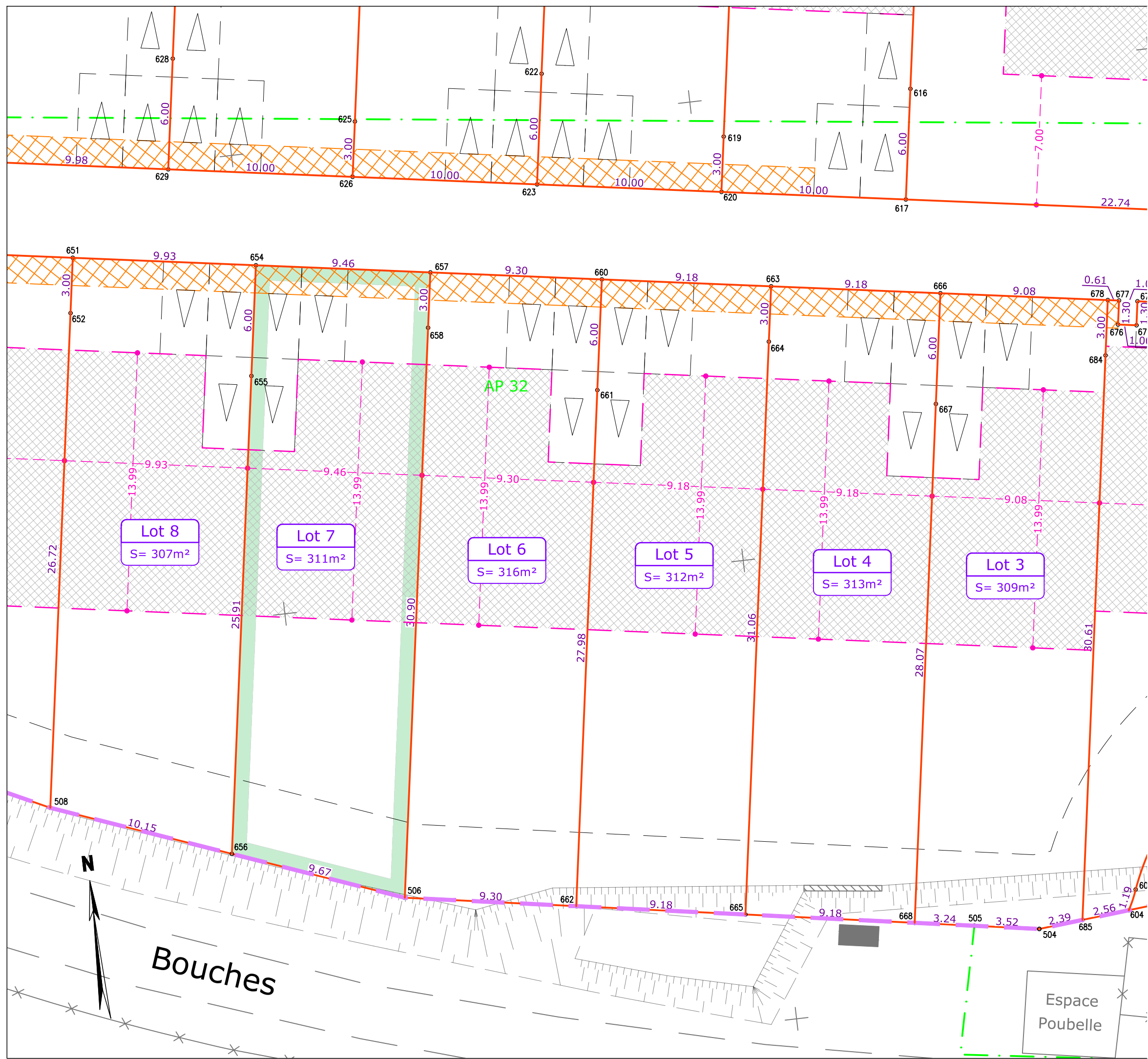

Bouches

Espace Poubelle